

GO1UFC-UQ003
GO CHINA



ท่องแดนหิมะ
ซินเจียง อีหนิง ทูลูฟาน
(บินภายใน)
ท่องหิมะนาลาตี ทะเลสาบไข่มุก ทะเลสาบเทียนจื่อ 8วัน 7คืน



ทะเลสาบโซรัม



แกรนด์แคนยอนคู่ซานจื่อ



สระหงส์



เริ่มต้น

39,900

เดินทาง

16-23, 23-30 พ.ย. 68 **39,900**
30 พ.ย.-07 ธ.ค. 68 **40,900**
07-14 ธ.ค. 68 **41,900**
14-21, 21-28 ธ.ค. 68 **40,900**
28 ธ.ค. 68-04 ม.ค. 69 **43,900**

04-11 ม.ค. 69 **40,900**
11-18, 18-25 ม.ค. 69 **41,900**
25 ม.ค.-01 ก.พ. 69 **41,900**
01-08, 08-15 ก.พ. 69 **40,900**
15-22 ก.พ. 69 **40,900**
22 ก.พ.-01 มี.ค. 69 **40,900**

- ท่องแดนหิมะแสนบริสุทธิ์ ณ ซินเจียงตะวันตก • ชมทะเลสาบโซรัม ล้อมรอบด้วยทิวสนหิมะ
- ลานสกีนาลาตี สัมผัสหิมะปุกปุยท่ามกลางธรรมชาติ • ตลาดแกรนด์บาซาร์ ช้อปปิ้งเต็มอิ่ม

ท่องเที่ยวจีน ชินเจียง อีหนิง ทูลูฟาน (บินภายใน)

ทุ่งหิมะนาลาถี ทะเลสาบไซหลี่มู่ ทะเลสาบเทียนฉือ

8 วัน 7 คืน โดยการบิน อุลู่มู่แอร์ไลน์ (UQ)

	โปรแกรมเดินทาง	เช้า	เที่ยง	ค่ำ	โรงแรมที่พัก
1	กรุงเทพฯ(สนามบินสุวรรณภูมิ) – แวะพักที่เมืองลั่วหยาง – อุลู่มู่ฉี (สนามบินเทียนชาน) (UQ2642 : 17.00 - 03.55+1)				CHANGJI HONGDU HOTEL หรือเทียบเท่าระดับ 4 ดาว ** มาตรฐานประเทศจีน **
2	ซางจี – แกรนด์แคนยอนตู่ชานจื่อ - ทะเลสาบไซหลี่มู่				SAIL LAKE IMPRESSION HOTEL หรือเทียบเท่าระดับ 4 ดาว ** มาตรฐานประเทศจีน **
3	ทะเลสาบโซรัม (ทะเลสาบไซหลี่มู่) - เมืองนาลาถี				EMEINA NALATI HOTEL หรือเทียบเท่าระดับ 4 ดาว ** มาตรฐานประเทศจีน **
4	อีหนิง - ลานสกีนาลาถี				EMEINA NALATI HOTEL หรือเทียบเท่าระดับ 4 ดาว ** มาตรฐานประเทศจีน **
5	นาลาถี – สระหงส์ - ถนนหกดาว - อีหนิง – ทูลูฟาน (บินภายใน)				WYNDHAM TURPAN HOTEL หรือเทียบเท่าระดับ 4 ดาว ** มาตรฐานประเทศจีน **
6	ทูลูฟาน - ทะเลทรายคุมตัก - เขาคี - ระบบชลประทานชานเอ้อจิ่ง				MERCURE URUMQI HOTEL หรือเทียบเท่าระดับ 4 ดาว ** มาตรฐานประเทศจีน **
7	เขาเทียนชาน – ทะเลสาบเทียนฉือ - ตลาดต้าปาจา				MERCURE URUMQI HOTEL หรือเทียบเท่าระดับ 4 ดาว ** มาตรฐานประเทศจีน **
8	อุลู่มู่ฉี (สนามบินเทียนชาน) (UQ2641 : 07.00 - 15.35) แวะพักที่เมืองลั่วหยาง – กรุงเทพฯ(สนามบินสุวรรณภูมิ) –	 Box			

วันเดินทาง	ผู้ใหญ่พัก 2-3 ท่าน ท่านละ	พักเดี่ยว เพิ่มท่านละ
16 – 23 พ.ย. 68	39,900.-	12,000.-
23 – 30 พ.ย. 68	39,900.-	12,000.-
30 พ.ย. – 7 ธ.ค. 68	40,900.-	12,000.-
07 – 14 .ค. 68	41,900.-	12,000.-
14 – 21 ธ.ค. 68	40,900.-	12,000.-
21 – 28 ธ.ค. 68	40,900.-	12,000.-
28 ธ.ค. 68 – 4 ม.ค. 69	44,900.-	12,000.-
04 – 11 ม.ค. 69	40,900.-	12,000.-
11 – 18 ม.ค. 69	41,900.-	12,000.-
18 – 25 ม.ค. 69	41,900.-	12,000.-
25 ม.ค. – 1 ก.พ. 69	41,900.-	12,000.-
01 – 08 ก.พ. 69	40,900.-	12,000.-
08 – 15 ก.พ. 69	40,900.-	12,000.-
15 – 22 ก.พ. 69	40,900.-	12,000.-
22 ก.พ. – 1 มี.ค. 69	40,900.-	12,000.-

ราคาทัวร์ข้างต้นยังไม่รวมค่าทิปมัคคุเทศน์ท้องถิ่นและคนขับรถ 2,500 บาท/ท่าน/ทริป

เนื่องจากมีไฟล์ท์บินภายใน ขอสงวนสิทธิ์ในการไม่รับจองแลนด์

เนื่องจากการบริการจะเริ่มต้น ณ สนามบินต้นทาง สนามบินสุวรรณภูมิ กรณีที่ท่านเดินทางจากต่างจังหวัด ค่าใช้จ่ายในการเดินทาง เช่น
ตัวเรื่องบิน รถไฟ รถทัวร์ ที่พัก ไม่ได้อยู่ในรายการทัวร์ ดังนั้นทางบริษัทจะไม่รับผิดชอบค่าใช้จ่ายในส่วนนี้ ในกรณีที่เที่ยวบินมีการ
เปลี่ยนแปลง อันเนื่องมาจาก สายการบินเปลี่ยนแปลงเวลาบิน เที่ยวบิน ยกเลิกเที่ยวบิน หรือสาเหตุสุดวิสัยอื่นๆ

วันแรก กรุงเทพฯ(สนามบินสุวรรณภูมิ) – แวะพักที่เมืองลั่วหยาง – อุลู่มู่จี (สนามบินเทียนชาน) (UQ2642 : 17.00 - 03.55+1)

14.00 น. พร้อมกันที่ ท่าอากาศยานสุวรรณภูมิ อาคารผู้โดยสารระหว่างประเทศ เคาน์เตอร์สายการบิน **อุลู่มู่จี แอร์ไลน์ (UQ)** โดยมีเจ้าหน้าที่บริษัทคอยให้การต้อนรับและอำนวยความสะดวกตรวจสอบเช็คสัมภาระและเอกสารการเดินทางให้กับทุกท่าน **** สัมภาระโหลดใต้เครื่อง ท่านละ 20 ก.ก. จำกัดท่านละ 1 ใบ ****

17.00 น. ออกเดินทางสู่ **เมืองลั่วหยาง** โดย สายการบิน **อุลู่มู่จี แอร์ไลน์ (UQ)** เที่ยวบินที่ **UQ2642 *ไม่มีอาหารบนเครื่อง***

22.20 น. เดินทางถึงสนามบิน **เมืองลั่วหยาง นำท่านผ่านขั้นตอนตรวจคนเข้าเมือง** จากนั้นพักผ่อนภายในสนามบินเพื่อรอต่อเครื่อง ****นำสัมภาระมาโหลดใหม่อีกครั้งที่ตรวจคนเข้าเมืองลั่วหยาง ****

23.20 น. ออกเดินทางสู่ **เมืองอุลู่มู่จี** เขตปกครองตนเองซินเจียงอุยกูร์ โดยสายการบิน **อุลู่มู่จี แอร์ไลน์ (UQ)** เที่ยวบินที่ **UQ2642 *ไม่มีอาหารบนเครื่อง***

03.55 น. +1 เดินทางถึง **สนามบินอุลู่มู่จี เทียนชาน** นครสี่ทองคำตามน่านแห่งราชวงศ์ฮั่น ซึ่งมีความสำคัญรองมาจากเมืองซีอานเท่านั้นเอง ทำหน้าที่เป็นประตูสู่เส้นทางสายไหม เชื่อมดินแดนตะวันตกและตะวันออกของจีน มีประวัติศาสตร์ยาวนานนับสองพันปี จากนั้นนำท่านรับสัมภาระแล้วออกเดินทางสมควรแก่เวลานำท่านเข้าสู่ที่พัก

ที่พัก **CHANGJI HONGDU HOTEL หรือเทียบเท่าระดับ 4 ดาว (มาตรฐานประเทศจีน)**

วันที่สอง ชางจี – แกรนด์แคนยอนตูชานจื่อ - ทะเลสาบไซหฺลิมู่

เช้า **รับประทานอาหารเช้า ณ ห้องอาหารของโรงแรม (มื้อที่ 1)**



นำท่านออกเดินทางสู่ **แกรนด์แคนยอนตูชานจื่อ (ระยะทาง 290 ก.ม. ใช้เวลาเดินทางประมาณ 3.5 ชั่วโมง)** เมื่อฤดูหนาวคลี่คลุมผืนดินแห่งซินเจียง แกรนด์ตูชานจื่อ ก็เปลี่ยนโฉมจากความดุเดือดของหน้าผาหินทรายสีแดง กลายเป็นโลกสีขาวบริสุทธิ์ที่ราวกับหยุดกาลเวลา หิมะโปรยลงปกคลุมแนวสันผาและหุบเหวลึก เส้น

สายที่เคยแข็งกร้าวกลับถูกแต่งแต้มด้วยความนุ่มนวลของน้ำแข็งและเกล็ดหิมะ เกิดเป็นภาพพาโนรามาที่ตัดกันอย่างงดงามระหว่าง “ขาว” และ “แดง” เบื้องล่าง ลำน้ำที่เคยเชี่ยวกรากถูกน้ำแข็งจับตัวเจียบสกัด เศษน้ำแข็งสะท้อนแสงแดดยามเช้าเป็นประกายราวคริสตัล ขณะที่หมอกบางลอยคลอเหนือปากหุบเขา เสริมบรรยากาศให้ดูราวกับฉากในเทพนิยาย ผู้มาเยือนสามารถยืนบนจุดชมวิว มองออกไปไกลสุดสายตา และรับรู้ถึงพลังยิ่งใหญ่ของธรรมชาติที่แปรเปลี่ยนตามฤดูกาล

กลางวัน **รับประทานอาหารกลางวัน ณ ภัตตาคาร (มือที่ 2)**



บ่าย นำท่านออกเดินทางสู่ **ทะเลสาบไซหลี่มู่ (ระยะทาง 311 ก.ม. ใช้เวลาเดินทางประมาณ 4 ชั่วโมง)** ท่ามกลางเส้นทางสายไหมโบราณ ที่ซึ่งภูเขาเทียนชานทอดตัวเป็นฉากหลังอันยิ่งใหญ่ ทะเลสาบไซหลี่มู่ ปรากฏขึ้นในความเจียบสกัดของราตรี ดั่งอัญมณีสีน้ำเงินเข้มที่ซ่อนตัวอยู่กลางทะเลทรายและขุนเขา แม้คำคินี้ เรายังไม่ได้สัมผัสความงดงามเต็มตาของมัน แต่เพียงแค่การพักแรมใกล้ฝั่งน้ำ ก็เหมือนหัวใจได้ถูกโอบล้อมด้วยบรรยากาศอันศักดิ์สิทธิ์ เสียงลมหนาวพัดแผ่วผ่านทุ่งหญ้า กลิ่นหอมอ่อนของดินชื้นและหญ้าแฝกราวกับบอกเล่าความลับที่ทะเลสาบเก็บงำไว้มาเนิ่นนาน ดวงดาวพร่างพรายเหนือผืนน้ำมีดสนิท ฉายประกายส่องสะท้อนจนยากจะแยกแยะว่าเป็นฟ้าหรือทะเลสาบ

ค่ำ **รับประทานอาหารค่ำ ณ ภัตตาคาร (มือที่ 3)**

สมควรแก่เวลานำท่านเข้าสู่ที่พัก

ที่พัก **SAIL LAKE IMPRESSION HOTEL หรือเทียบเท่าระดับ 4 ดาว (มาตรฐานประเทศจีน)**

วันที่สาม **ทะเลสาบโซรัม (ทะเลสาบไซหลี่มู่) - เมืองนาลาถิ**

เช้า **รับประทานอาหารเช้า ณ ห้องอาหารของโรงแรม (มือที่ 4)**

นำท่านสู่ **ทะเลสาบโซรัม (ทะเลสาบไซหลี่มู่)** เมื่อแสงแรกแห่งรุ่งอรุณแต้มฟ้าเหนือเทือกเขาเทียนชาน ทะเลสาบไซหลี่มู่ เผยโฉมออกมาดุจอัญมณีสีน้ำเงินสว่างที่ซ่อนอยู่ในอ้อมกอดของขุนเขา ผืนน้ำใสสะท้อนเงาฟ้าและภูเขา ก่อเกิดภาพพาโนรามาที่ชวนให้ผู้มาเยือนหยุดหายใจชั่วขณะ ละอองหมอกบางลอยเหนือผืนน้ำราวผ้าคลุมไหล่ขาวโปร่ง ปล่อยให้แสงอาทิตย์ส่องลอดกลายเป็นริ้วทองอ่อน ๆ บนผืนน้ำ ที่นี้ได้รับ

การขนานนามว่า “ดวงตาแห่งเทียนซาน” เพราะเปรียบเสมือนดวงตาที่จับจ้องความเปลี่ยนแปลงของกาลเวลามาหลายพันปี ทั้งพ่อค้า นักเดินทาง และชนเผ่าเร่ร่อนบนเส้นทางสายไหมล้วนเคยหยุดพักที่ทะเลสาบแห่งนี้ ม้าและอูฐเคยก้มลงดื่มน้ำ ขณะที่นักเดินทางแหงนหน้ามองดวงดาวยามค่ำคืน ทุกหยดน้ำจึงเต็มไปด้วยเรื่องราวของผู้คนที่เคยผ่าน ทะเลสาบแห่งนี้ไม่ได้มอบเพียงภาพงาม หากแต่ให้ความรู้สึกสงบลึกซึ้ง และเชื่อมโยงผู้มาเยือนเข้ากับทั้งประวัติศาสตร์และธรรมชาติ คือเวลาที่ท้องฟ้า ขุนเขา และสายน้ำรายล้อมประสานกันอย่างงดงาม และทุกครั้งที่ได้มาเยือน คือการได้เห็น “ตำนานแห่งความนิรันดร์” มีชีวิตอยู่ตรงหน้า.

หมายเหตุ ไม่รวมค่ากิจกรรมในบริเวณทะเลสาบ เช่น ซี่ม้า ปันจักรยาน ล่องเรือ และอื่นๆ



กิจกรรมเสริมแนะนำ (Optional Activities)

1. ล้อมวงจิบชา เพลิดเพลินกับการนั่งรอบเตาถ่านอุ่น ๆ ยามหนาว จิบชาหอมกรุ่นพร้อมขนมพื้นบ้าน ใช้เวลาประมาณ 40–60 นาที ให้บรรยากาศเหมือนได้ย้อนกลับสู่คืนวันเรียบง่ายท่ามกลางขุนเขา (เริ่มต้น 98 หยวน / ท่าน)
2. การแสดงพื้นบ้าน ตี๋มด้ากับโชว์การแสดงดนตรีและการร่ายรำพื้นเมือง ความยาว 15–20 นาที มีพิธีการต้อนรับด้วยการยกจอกเหล้าและมอบ “ผ้าฮาต้า” (ผ้าศักดิ์สิทธิ์) อันเป็นธรรมเนียมประเพณีแท้ของชนเผ่า (98 หยวน/ท่าน)
3. ตะลุยรถหิมะ สนุกกับการนั่งรถลุยหิมะไต่ขึ้นสู่กึ่งกลางภูเขา อิสระชมวิว ถ่ายภาพ หรือเล่นหิมะตามใจใช้เวลาขึ้น-ลง 15–25 นาที เต็มไปด้วยความตื่นเต้นและความสนุก (128 หยวน/ท่าน)
4. Winter Photography – เก็บความทรงจำในหิมะเลือกได้ตามแพ็คเกจ: 50 หยวน/ท่าน (5 รูป) หรือแบบทีม 400 หยวน/1 ชม. (10 รูป) เพิ่มรูปได้ในราคา 10 หยวน/รูป หรือถ่ายรูปด้วยโดรน 99 หยวน/ท่าน (30 นาที พร้อมโดรน) แบบทีม 399 หยวน/ชม. รวมคลิปสั้น 15–30 วินาที เพิ่มคลิป 100 หยวน/คลิป



กลางวัน รับประทานอาหารกลางวัน ณ ภัตตาคาร (เมื่อที่ 5)

บ่าย นำท่านเดินทางสู่ **เมืองนาลาถิ** (ระยะทาง 386 ก.ม. ใช้เวลาเดินทางประมาณ 5 ชั่วโมง) เมืองที่แวดล้อมด้วยทุ่งหญ้ากว้างใหญ่สุดสยาศา และหมอกขาวบางที่เคลอเคลียภูเขาในยามเช้า ที่นี้ไม่ได้เป็นเพียงเมืองท่องเที่ยว หากแต่เป็น แผ่นดินแห่งเรื่องเล่า ที่สืบทอดกันมาหลายศตวรรษ ตามตำนานเล่าว่า กองทัพของเจงกิสข่าน เคยเดินทางมาถึงทุ่งหญ้าแห่งนี้ในช่วงฤดูใบไม้ผลิ พวกเขาได้พบหญ้าอ่อนเขียวสดและดอกไม้บานสะพรั่ง ราวพรมธรรมชาติ เจงกิสข่านจึงเอ่ยคำว่า “นาลาถิ” ซึ่งหมายถึง “ดวงอาทิตย์แรกที่ส่องมา” ตั้งแต่นั้น เป็นต้นมา



ค่ำ **รับประทานอาหารค่ำ ณ ภัตตาคาร (มื้อที่ 6)**

สมควรแก่เวลานำท่านเข้าสู่ที่พัก

ที่พัก **EMEINA NALATI HOTEL หรือเทียบเท่าระดับ 4 ดาว (มาตรฐานประเทศจีน)**

วันที่สี่ **อ๋นิง - ลานสกีนาลาถิ**

เช้า **รับประทานอาหารเช้า ณ ห้องอาหารของโรงแรม (มื้อที่ 7)**



นำท่านสู่ **ลานสกีนาลาถิ (ระยะทาง 119 ก.ม. ใช้เวลาเดินทางประมาณ 2.5 ชั่วโมง)** ความท้าทายท่ามกลางทุ่งหญ้าหิมะภายในเขตเมืองนาลาถิ ซ่อนอยู่กับหนึ่งในสนามสกีที่น่าตื่นตาตื่นใจที่สุดของซินเจียง — นาลาถิ อินเตอร์เนชันแนลสกีรีสอร์ท ที่นี่คือสวรรค์ของผู้รักกีฬาฤดูหนาว ด้วยเส้นทางสกีทั้งหมด 5 เส้นทาง ครอบคลุมตั้งแต่ 2 เส้นทางระดับเริ่มต้น, 2 เส้นทางระดับกลาง และ 1 เส้นทางระดับสูง (“ถนนลมกรด”) ที่มีความยาวกว่า 5,200 เมตร สูงจากระดับน้ำทะเล 2,024–1,424 เมตร และมีความชันสูงสุดกว่า 46.2% — เส้นทางธรรมชาติที่พร้อมท้าทายทุกหัวใจนักผจญภัย นอกจากการเล่นสกีแล้ว ท่านยังสามารถสนุกกับกิจกรรมฤดูหนาวมากมาย ไม่ว่าจะเป็น Snow Tube, UTV, Snow ATV, Snow Tank, Banana Boat หรือแม้แต่ Snow Moto ที่เด็ก ๆ ก็มีรุ่นพิเศษให้ทดลองขับ ความสนุกและความตื่นเต้นรออยู่ในทุกโค้งเขา สำหรับผู้ที่ต้องการสัมผัสวิถีชีวิตท้องถิ่น ยังมีกิจกรรม การขี่ม้าและเลื่อนหิมะ แบบดั้งเดิม ไม่ว่าจะเป็น ขี่ม้าไกลบนหิมะ, ม้าเทียมเลื่อน (2 ที่นั่ง, 4 ที่นั่ง, หรือเลื่อนแบบหมู่คณะ) ****รายการทัวร์ไม่รวมค่ากิจกรรมที่กล่าวมา**** ล้วนมอบประสบการณ์ที่ผสมผสานกันระหว่างธรรมชาติและวัฒนธรรมเร่ร่อนอย่างแท้จริง และหากอยากชมวิวให้เต็มตา เพียงขึ้น กระจเขาลอยฟ้า ท่านจะได้เห็นภาพมหัศจรรย์ของทุ่งหญ้าฤดูหนาวที่ถูกห่มคลุมด้วยหิมะขาวโพลน ตัดกับท้องฟ้าและขุนเขาแห่งเทียนชานอย่างงดงามเหนือคำบรรยาย



กลางวัน รับประทานอาหารกลางวัน ณ ภัตตาคาร (มื้อที่ 8)

บ่าย อีสาระกิจกรรมตามอัธยาศัย

กิจกรรมในสนามสกี (Ski Resort Zone)			กิจกรรมโซน Tian Mu Tai			กิจกรรมวิถีพื้นบ้าน (Folk Activities)		
กิจกรรม	ราคา (หยวน/คน)	เวลา/รอบ	กิจกรรม	ราคา (หยวน/คน)	เวลา/รอบ	กิจกรรม	ราคา (หยวน/คน)	เวลา/รอบ
สกี ระดับ เริ่มต้น/กลาง	100-150	ครึ่งวัน/เต็มวัน	Snow Moto (มอเตอร์ไซค์หิมะ)	50	10 นาที	Horse Riding (ขี่ม้าชมวิว)	120	1 ชม.
สกี-ขั้นสูง	200-250	ครึ่งวัน/เต็มวัน	Snow Moto (มอเตอร์ไซค์หิมะ)	300	1 ชม.	Horse Skiing (ขี่ม้าลากสกี)	160	1 ชม.
ค่าเช่าชุดและอุปกรณ์ ระดับเริ่มต้น/กลาง	90 หยวน	ครึ่งวัน	Snow ATV (รถเอทีวีหิมะ)	80	1 รอบ	Horse Sled (ม้าลากเลื่อน)	60	1 รอบ
ค่าเช่าชุดและอุปกรณ์ ขั้นสูง	108 หยวน	ครึ่งวัน	UTV Off-road Car	80	30 นาที	Horse Sled 2 ที่นั่ง	320	1 ชม.
Snow Banana Boat	20	1 รอบ	Snow Excavator (รถขุดหิมะ)	30	15 นาที	Horse Sled 4 ที่นั่ง	480	1 ชม.
Snow Bumper Ball (ลูกบอลยักษ์)	20	1 ชม.	Children Snow Moto (มอเตอร์ไซค์หิมะเด็ก)	50	15 นาที	Horse Sled – Group Sled (แบบหมู่คณะ)	40	1 รอบ
Snow ATV (รถเอทีวีหิมะ)	80	1 รอบ	ราคาที่แจ้งเป็นราคาประมาณการ อาจมีการเปลี่ยนแปลงตามนโยบายของสถานที่ โดยบางครั้งอาจไม่มีการแจ้งให้ทราบล่วงหน้า					
Snow Spinner (เครื่องหมุน)	30	15 นาที						
Snow Tank (รถถังหิมะ)	30	15 นาที						
Snow Speed Boat (เรือหิมะ)	20	1 รอบ						

คำ รับประทานอาหารค่ำ ณ ภัตตาคาร (เมื่อที่ 9)

สมควรแก่เวลานำท่านเข้าสู่ที่พัก

ที่พัก EMEINA NALATI HOTEL หรือเทียบเท่าระดับ 4 ดาว (มาตรฐานประเทศจีน)

วันที่ห้า นาลาตี – สระหงส์ - ถนนหกดาว - อีหนิง – ทูลูฟาน (บินภายใน)

เช้า รับประทานอาหารเช้า ณ ห้องอาหารของโรงแรม (เมื่อที่ 10)



นำท่านออกเดินทางสู่ สระหงส์ (ระยะทาง 244 ก.ม. ใช้เวลาเดินทางประมาณ 4 ชั่วโมง) ท่ามกลางธรรมชาติอันงดงาม เหล่าหงส์ขาวเปล่งประกายดั่งพระจันทร์เต็มดวงในคืนที่สว่างไสว, เสียงน้ำไหลรินดังก้องอยู่ในอากาศ, เส้นหญ้าของสถานที่แห่งนี้จะเปลี่ยนจากบ่อปลาเป็นที่อยู่อาศัยในฤดูหนาวของหงส์อพยพ, สะท้อนถึงความพยายามในการอนุรักษ์ที่มีอยู่ในพื้นที่นี้, ท่ามกลางความหลากหลายทางชีวภาพที่เป็นที่รู้จัก, ที่ซึ่งนักถ่ายภาพและนักท่องเที่ยวต่างแห่กันมาถ่ายภาพนกหงส์ที่บินล่องลอยเหนือแหล่งน้ำใสสะอาด ท่ามกลางภูมิทัศน์ชาวโพลนของหิมะ, ท่านจะได้พบกับกิจกรรมมากมายไม่ว่าจะเป็นการถ่ายภาพ, เล่นสกี, หรือขี่ม้าและอื่นๆ อีกมากมาย ****รายการทัวร์ไม่รวมค่ากิจกรรมที่กล่าวมา****

กลางวัน รับประทานอาหารกลางวัน ณ ภัตตาคาร (เมื่อที่ 11)

บ่าย นำท่านเดินทางสู่ อีหนิง เมื่อฤดูหนาวมาเยือน เมืองอีหนิง ก็เปลี่ยนโฉมเป็นเมืองเล็กที่ถูกห่มคลุมด้วยผืนหิมะสีขาวบริสุทธิ์ ถนนสายกว้างใหญ่ที่ทอดยาวได้แนวต้นป้อปลาร์เรียงราย กลายเป็นอุโมงค์หิมะที่เงียบสงบ รวากับทางเดินในเทพนิยาย ทุกฝั้เท้าบนหิมะคือเสียงดนตรีเบา ๆ ที่ซบกล่อมให้ผู้มาเยือนก้าวช้าลง เพื่อสัมผัสความละเมียดของฤดู บ้านเรือนสีพาสเทลสไตล์ยุโรปกลางที่อีหนิงภาคภูมิใจ ยิ่งโดดเด่นเมื่อถูกตัดกับฉากหลังสีขาวโพลนและควันไฟบางที่ลอยออกจากปล่องบ้าน ให้อบอวลอากาศอุ่นสบายท่ามกลางความหนาวเหน็บ ชีวิตผู้คนในเมืองยังคงดำเนินไปตามวิถี—ตลาดพื้นเมืองที่เต็มไปด้วยเครื่องเงิน ผ้า

พื้นเมือง และอาหารร้อน ๆ อย่าง ขนมปังน่าน หรือ ชาชุดควันไอ กลายเป็นความอบอุ่นเล็ก ๆ ที่ต้อนรับนักเดินทางจากแดนไกล



นำท่านซื้อป๊ิง ณ **ถนนหกดาว** ถนนหนึ่งที่ได้เต็มไปด้วยเสน่ห์แห่งกาลเวลา ได้รับการขนานนามว่าเป็น “พิพิธภัณฑ์มีชีวิต” ของวัฒนธรรมหลากหลายชนเผ่า เมื่อฤดูหนาวมาเยือน ที่นี่ก็กลับงดงามดังฉากในภาพยนตร์เก่า — อาคารไม้เก่าแก่หลังคาปกคลุมด้วยหิมะขาวโพลน แสงไฟคอม่อนวลสะท้อนบนผิวถนน หินที่ถูกละเลี่ยนน้ำแข็งแต่งแต้ม ร้านค้าเก่าแก่ยังคงเปิดต้อนรับผู้มาเยือน ไม่ว่าจะป็นร้านน้ำชาแบบดั้งเดิม ร้านขนมหวานพื้นบ้าน หรือร้านขายงานหัตถกรรมของชนเผ่าคาซัคและอุยกูร์ ทุกกลิ่นอายและเสียงหัวเราะทำให้ถนนสายนี้ยังคงมีชีวิตชีวาแม้ในฤดูหนาวอันหนาวเหน็บ

สมควรแก่เวลานำท่านเดินทางสู่สนามบินอีหนิง

17.30 น. ออกเดินทางจาก **สนามบินอีหนิง** สู่ **สนามบินทูลูฟาน** โดย **สายการบินเฉิงตู แอร์ไลน์** เที่ยวบินที่ **EU3021**

18.50 น. เดินทางถึง **สนามบินทูลูฟาน** จากนั้นนำท่านรับสัมภาระแล้วออกเดินทางรับประทานอาหารเย็น

ค่ำ รับประทานอาหารค่ำ ณ **ภัตตาคาร (มื้อที่ 12)**

สมควรแก่เวลานำท่านเข้าสู่ที่พัก

ที่พัก **WYNDHAM TURPAN** หรือเทียบเท่าระดับ **4 ดาว (มาตรฐานประเทศจีน)**

วันที่หก **ทูลูฟาน - ทะเลทรายคุมตัก - เขาอัคคี - ระบบชลประทานข่านเอ้อจิง**

เช้า รับประทานอาหารเช้า ณ **ห้องอาหารของโรงแรม (มื้อที่ 13)**

ระหว่างทางนำท่านสู่ **ทะเลทรายคุมตัก** หนึ่งในทะเลทรายไม่กี่แห่งของโลกที่ตั้งอยู่ใกล้ชิดกับตัวเมือง ความกว้างใหญ่ไพศาลกว่า 2,500 ตารางกิโลเมตร แผ่ขยายราวกับมหาสมุทรสีทองที่ถูกห่มคลุมด้วยลมหนาวของฤดูเหมันต์ เนินทรายที่นี่มีรูปร่างชัดเจนเป็นชั้น ๆ เรียงตัวกันอย่างเป็นระเบียบ ผลงานชิ้นเอกของธรรมชาติที่เกิดจากแรงลมและกาลเวลา ในฤดูหนาว ความงามของทะเลทรายไม่ได้หยุดแค่โครงร่างอัน

คมชัดของสันทราย แต่ยังอยู่ใน แสงอาทิตย์ฤดูหนาวที่ส่องประกายอ่อนโยนบนเนินทรายสีทอง บางจุดมี
เกล็ดหิมะปกคลุมทับ ทำให้ภูมิทัศน์ยิ่งแปลกตา—สีทองของทรายตัดกับสีขาวของหิมะและฟ้าใสสีน้ำเงิน
เข้ม เกิดเป็นภาพที่หาได้ยากในโลกใบนี้ เมื่อยืนอยู่บนยอดเนินทราย ท่านจะสัมผัสถึงความโอ้อ่าและลึกลับ
มองออกไปไกลสุดสายตาเห็นทะเลทรายเชื่อมต่อกับฟากฟ้า ยามเช้า แสงแรกของดวงอาทิตย์จะส่อง
สะท้อนจับทรายและหิมะเป็นประกายสีทองระยิบระยับ ส่วนยามเย็น ท้องฟ้าถูกย้อมด้วยสีเพลิง ตัดกับ
ทะเลทรายสีเข้ม กลายเป็นภาพงดงามราวบทกวีโบราณที่ว่า “ควันเดียวดายกลางทะเลทรายกว้าง ลับขอบ
ฟ้าดวงตะวันกลม”

หมายเหตุ ไม่รวมค่ากิจกรรมในทะเลทราย เช่น ขี่อูฐ (130 หยวน) รถ 4X4 (140 หยวน) รองเท้ากันทราย
(20 หยวน) ** ราคาดังกล่าวเป็นการประเมินราคาคร่าวๆ ทั้งนี้ทางอุทยานอาจมีการปรับราคา ณ วัน
เดินทาง **



กลางวัน **รับประทานอาหารกลางวัน ณ ภัตตาคาร (เมื่อที่ 14)**

บ่าย นำท่านชม **ภูเขาเปลวเพลิง** ตั้งตระหง่านเป็นหนึ่งในจุดหมายปลายทางที่สะท้อนความงดงามของ
ธรรมชาติและมนต์ขลังของตำนานจีนในยุคโบราณ ภูเขาไฟนี้ไม่เพียงแต่เป็นแลนด์มาร์กที่น่าประทับใจ แต่ยังเป็นแหล่งแรงบันดาลใจในงานวรรณกรรมและวัฒนธรรมมาช้านาน ภูเขาเปลวเพลิงทอดยาวกว่า 100
กิโลเมตร ในแนวตะวันออก-ตะวันตก และกว้างที่สุดถึง 10 กิโลเมตร ประกอบด้วยหินทรายสีแดงและ
หินดินดานที่เกิดจากการสะสมตัวในยุคไดโนเสาร์เมื่อกว่า 170 ล้านปีก่อน ลักษณะของหินที่ถูกกัดเซาะ
ตามธรรมชาติทำให้เกิดลวดลายที่ดูเหมือนเปลวไฟลุกโชนในช่วง ภูเขาเปลวเพลิงเกี่ยวข้องอย่างลึกซึ้งกับ
วรรณกรรมจีนเรื่อง "ไซอิ๋ว" ซึ่งเล่าถึงการเดินทางของพระถังซัมจั๋งและลูกศิษย์ที่ต้องเผชิญกับอุปสรรคของ
ภูเขาไฟร้อนระอุ และการยืมพลังพิเศษของเจ้าแม่กวนอิมเพื่อดับไฟ โดยตำนานเหล่านี้เพิ่มความลึกลับและ

มนต์เสน่ห์ให้กับสถานที่แห่งนี้อย่างยิ่ง นอกจากนี้ ตามความเชื่อของชาวอุยกูร์ในพื้นที่ ยังมีเรื่องเล่าถึง มังกรร้ายที่ถูกวิรบุรุษฆ่าตาย เลือดของมันได้ยอมภูเขาให้กลายเป็นสีแดงเปรียบดังเปลวไฟ



นำท่านสู่ **ระบบชลประทานโบราณข่านเอ๋อจิง** หรือ คอเรส อันเป็นระบบชลประทานที่ชาวเมืองอุหลู่ฟาน ในอดีตใช้ภูมิปัญญาสร้างขึ้นมา โดยขุดอุโมงค์ส่งน้ำใต้ดินที่ไหลมาจากหิมะที่ละลายจากภูเขาหิมะเทียนชาน (ภูเขาสวรรค์) เพื่อมาหล่อเลี้ยงชีวิตผู้คน มีระยะทางยาวรวมกว่า 5,000 กิโลเมตร จนได้รับการจัดอันดับให้เป็นงานก่อสร้างโดยฝีมือมนุษย์ที่ยิ่งใหญ่เป็นอันดับ 3 ในแผ่นดินจีน

สมควรแก่เวลานำท่านเดินทางกลับ **เมืองอุลุมูฉี** (ระยะทาง 208 ก.ม. ใช้เวลาเดินทางประมาณ 2.5 ชั่วโมง)

ค่ำ **รับประทานอาหารค่ำ ณ ภัตตาคาร (มื้อที่ 15)**

สมควรแก่เวลานำท่านเข้าสู่ที่พัก

ที่พัก **MERCURE URUMQI HOTEL หรือเทียบเท่าระดับ 4 ดาว (มาตรฐานประเทศจีน)**

วันที่เจ็ด **เขาเทียนชาน – ทะเลสาบเทียนฉือ - ตลาดต้าปาจา**

เช้า **รับประทานอาหารเช้า ณ ห้องอาหารของโรงแรม (มื้อที่ 16)**

นำท่านเดินทางสู่ **อุทยานเทียนชาน + ทะเลสาบเทียนฉือ (รวมรถอุทยาน)** ด้วยพื้นที่กว่า 1,038 ตารางกิโลเมตรที่ตั้งอยู่บนความสูงเฉลี่ยเกิน 2,000 เมตร ชมวิวทิวทัศน์อันงดงามของยอดเขาสูงชัน ทิวเขาที่ปกคลุมไปด้วยป่าไม้สากวและต้นสนหิมะบริสุทธิ์ ช่วงฤดูหนาวที่นี่จะเปลี่ยนโฉมเป็นโลกเหนือจินตนาการ ทะเลสาบที่เคยใสสะอาดจนฟ้ากลับถูกคลุมด้วยผืนหิมะและน้ำแข็งหนาทึบ ราวกับแผ่นกระจกยักษ์สีขาวยาวเงิน ที่ทอดตัวท่ามกลางภูเขาสูงตระหง่าน ยอดเขาเทียนชานที่ปกคลุมด้วยหิมะตลอดปีดูขาวสะอาดยิ่งกว่าเดิม เมื่อแสงอาทิตย์ยามสายตกกระทบ เกิดประกายระยิบระยับเหมือนคริสตัล ขณะที่หมอกบางลอยเหนือพื้นน้ำ กลายเป็นม่านขาวที่เพิ่มความลึกลับและศักดิ์สิทธิ์ให้สถานที่แห่งนี้ ทุกก้าวย่างคือการเดินเข้าสู่ตำนานเทพนิยายโบราณ ที่เล่าถึงสรวงสวรรค์บนแผ่นดิน ในฤดูหนาว ท่านสามารถชมวิว เห็นทะเลสาบสวรรค์ถูกโอบล้อมด้วยหิมะและป่าสนที่เรียงรายเสมือนกำแพงธรรมชาติ



กลางวัน รับประทานอาหารกลางวัน ณ ภัตตาคาร (เมื่อที่ 17)

บ่าย นำท่านอิสระช้อปปิ้ง ณ ตลาดแกรนด์บาซาร์ (ต้าปาจา) หรือ แกรนด์บาซาร์ หรือที่ในภาษาอุยกูร์แปลว่า "ตลาดนัด" ถือเป็นหัวใจของวิถีชีวิตและการค้าขายของชาวอุยกูร์ ไม่ว่าจะเป็นในเมืองใหญ่หรือหมู่บ้านเล็กๆ บาซาร์กระจายอยู่ทั่วไปทั่วทุกมุมของภูมิภาคนี้ เป็นสถานที่ที่เชื่อมโยงระหว่างเกษตรกร ผู้ค้า และผู้คนในชุมชน สะท้อนถึงควมมีชีวิตชีวาและเอกลักษณ์ของวัฒนธรรมท้องถิ่นอย่างลึกซึ้ง และบาซาร์แห่งนี้ถือว่าใหญ่ที่สุดในโลก ด้วยพื้นที่กว่า 39,888 ตารางเมตร และอาคารรวมกว่า 100,000 ตารางเมตร บาซาร์แห่งนี้เป็นศูนย์กลางที่รวบรวมศิลปะ วัฒนธรรม การค้า และการท่องเที่ยวของภูมิภาคเอเชียกลาง และตะวันออกกลาง ในบาซาร์ ไม่เพียงแต่เป็นแหล่งซื้อขายสินค้า แต่ยังเป็นพื้นที่พบปะสังสรรค์ ผู้คนสามารถแลกเปลี่ยนเรื่องราว เล่าข่าวคราว และสัมผัสชีวิตประจำวันที่เต็มไปด้วยสีสัน



ค่ำ รับประทานอาหารค่ำ ณ ภัตตาคาร (เมื่อที่ 18)

จากนั้นนำท่านเดินทางเข้าสู่ที่พัก

ที่พัก

MERCURE URUMQI HOTEL หรือเทียบเท่าระดับ 4 ดาว (มาตรฐานประเทศจีน)

วันที่แปด อุลูมู่ฉี (สนามบินเทียนชาน) (UQ2641 : 07.00 - 15.35) แวะพักที่เมืองลั่วหยาง – กรุงเทพฯ(สนามบินสุวรรณภูมิ) –

03.00 น. **MORNING CALL**

04.00 น. **รับอาหารเช้า แบบ BOX SET** ระหว่างออกเดินทางไปสนามบิน (เมื่อที่ 19)

นำท่านเดินทางสู่ **สนามบินอูรูมชีเทียนชาน** เช็คอิน ณ เคาน์เตอร์สายการบิน **อุลูมู่ฉี แอร์ไลน์ (UQ)**

07.00 น. ออกเดินทางสู่ **สนามบินลั่วหยางเป่ย์เจียว** โดย สายการบิน **อุลูมู่ฉี แอร์ไลน์ (UQ)** เที่ยวบินที่ **UQ2641 *ไม่มีอาหารบนเครื่อง***

10.30 น. เดินทางถึงสนามบิน **สนามบินลั่วหยางเป่ย์เจียว** **นำท่านผ่านขั้นตอนตรวจคนเข้าเมือง** จากนั้นพักผ่อนภายในสนามบินเพื่อรอต่อเครื่อง ****นำสัมภาระมาโหลดใหม่อีกครั้งที่ตรวจคนเข้าเมืองลั่วหยาง****

12.15 น. ออกเดินทางสู่ **สนามบินสุวรรณภูมิ** โดย สายการบิน **อุลูมู่ฉี แอร์ไลน์ (UQ)** เที่ยวบินที่ **UQ2641 *ไม่มีอาหารบนเครื่อง***

15.30 น. เดินทางถึง **สนามบินสุวรรณภูมิ** โดยสวัสดิภาพ พร้อมความประทับใจ

✔ อัตราค่าบริการรวม



ค่าตัวโดยสารเครื่องบินไป-กลับ ชั้นประหยัด พร้อมค่าภาษีสนามบินทุกแห่งตามรายการทัวร์ ข้างต้น



คุ้มครองการเสียชีวิตจากอุบัติเหตุสูงสุด 2,000,000 บาท
คุ้มครองค่ารักษาพยาบาลจากอุบัติเหตุสูงสุด 500,000 บาท

(เงื่อนไขตามกรมธรรม์) เชื้อนไขประกันการเดินทาง ค่าประกันอุบัติเหตุและค่ารักษาพยาบาล คุ้มครองเฉพาะกรณีที่ได้รับอุบัติเหตุระหว่างการเดินทางไม่คุ้มครองถึงการสูญเสียทรัพย์สินส่วนตัวและไม่คุ้มครองโรคประจำตัวของผู้เดินทาง และคุ้มครองเฉพาะผู้เดินทางไปกลับพร้อมกรุ๊ปเท่านั้น



เจ้าหน้าที่บริษัท ๙ คอยอำนวยความสะดวกทุกท่านตลอดการเดินทาง



ค่าประกันวินาศภัยเครื่องบินตามเงื่อนไขของแต่ละสายการบิน



ค่าที่พักห้องละ 2-3 ท่าน ตามโรงแรมที่ระบุไว้ในรายการหรือ ระดับเทียบเท่า

- กรณีห้อง TWIN BED (เตียงเดี่ยว 2 เตียง) ซึ่งโรงแรมไม่มีหรือเต็ม ทางบริษัทขอปรับเป็นห้อง DOUBLE BED แทนโดยมิ ต้องแจ้งให้ทราบล่วงหน้า
- หากต้องการห้องพักแบบ DOUBLE BED ซึ่งโรงแรมไม่มีหรือเต็ม ทางบริษัทขอปรับเป็นห้อง TWIN BED แทนโดยมิ ต้อง แจ้งให้ทราบล่วงหน้า เช่นกัน
- กรณีพักแบบ TRIPLE ROOM 3 ท่าน ท่านที่ 3 อาจเป็นเสริมเตียง หรือ SOFA BED หรือ เสริมฟูกที่นอน ทั้งนี้ ขึ้นอยู่กับรูปแบบการจัดห้องพักของโรงแรมนั้นๆ



ค่าอาหาร ค่าเข้าชม และ ค่ายานพาหนะทุกชนิดตามที่ระบุไว้ในรายการทัวร์ข้างต้น



ค่าน้ำหนักกระเป๋าเดินทางในกรณีที่เกิดขึ้นกว่าสายการบินกำหนด 20 กิโลกรัม / ท่าน / ใบ

✘ อัตราค่าบริการไม่รวม



ค่าทำหนังสือเดินทางไทย และเอกสารต่างดาว



ค่าน้ำหนักกระเป๋าเดินทางในกรณีที่เกิดขึ้นกว่าสายการบินกำหนด



ค่าภาษีน้ำมัน ที่สายการบินเรียกเก็บเพิ่มภายหลังจากทางบริษัทฯ ได้ออกตั๋วเครื่องบินไปแล้ว ซึ่งลูกค้าต้องชำระส่วนต่างเพิ่ม



ค่าใช้จ่ายส่วนตัวนอกเหนือจากรายการ เช่น ค่าเครื่องดื่ม, ค่าอาหารที่สั่งเพิ่ม, ค่าโทรศัพท์ ฯลฯ สำหรับท่านที่รับประทานอาหารพิเศษ อาหารเจ หรือไม่ทานเนื้อสัตว์ ไม่ทานหมู ไม่ทานไก่ และมีความจำเป็นให้ทางบริษัท จัดเตรียมอาหารไว้ให้ท่านเป็นพิเศษนอกเหนือจากที่กรุ๊ปจัดไว้ในรายการ ขอสงวนสิทธิ์ในการเรียกเก็บค่าใช้จ่ายเพิ่มเติมตามจริงหน้างาน



ภาษีมูลค่าเพิ่ม 7% และหัก ณ ที่จ่าย 3%



ค่าทิปมัคคุเทศก์ท้องถิ่นและคนขับรถ รวม 2,500 บาท/ท่าน/กรุ๊ป (เด็กชำระทิปเท่ากับผู้ใหญ่) ชำระที่สนามบิน



ค่าธรรมเนียมเอกสารเข้าเมืองสำหรับผู้ถือพาสปอร์ตต่างประเทศ

*(ทางรัฐบาลจีนประกาศยกเลิกวีซ่าให้กับคนไทย ผู้ที่ประสงค์จะพำนักระยะสั้นในประเทศจีน ในรอบ 6 เดือน ไม่เกิน 90 วัน **ถ้ากรณีทางรัฐบาลจีนประกาศให้กลับมาใช้วีซ่า ผู้เดินทางจะต้องเสียค่าใช้จ่ายเพิ่มในการขอวีซ่าตามที่สถานทูตกำหนด)*





เงื่อนไขการให้บริการ

1. การเดินทางในแต่ละครั้งจะต้องมีผู้โดยสารจำนวน 10 ท่านขึ้นไป ถ้าผู้โดยสารไม่ครบจำนวนดังกล่าว ทางบริษัทฯ ขอสงวนสิทธิ์ในการเปลี่ยนแปลงราคาหรือยกเลิกการเดินทาง
2. ในกรณีที่ลูกค้าต้องออกตัวโดยสารภายในประเทศ กรุณาติดต่อเจ้าหน้าที่ของบริษัทฯ เพื่อเช็คว่ากรุ๊ปมีการคอนเฟิร์มเดินทางก่อนทุกครั้ง เนื่องจากสายการบินอาจมีการปรับเปลี่ยนไฟล์ทบิน หรือเวลาบิน โดยไม่ได้แจ้งให้ทราบล่วงหน้า ทางบริษัทฯ จะไม่รับผิดชอบใด ๆ ในกรณี ถ้าท่านออกตัวภายในโดยไม่แจ้งให้ทราบและหากไฟล์ทบินมีการปรับเปลี่ยนเวลาบินเพราะถือว่าท่านยอมรับในเงื่อนไขดังกล่าว
3. การชำระค่าบริการ
 - 3.1 กรุณาชำระมัดจำ ท่านละ 25,000 บาท
 - 3.2 กรุณาชำระค่าทัวร์เต็มจำนวน ในกรณีที่ค่าทัวร์ราคาต่ำกว่า 10,000 บาท
 - 3.3 กรุณาชำระค่าทัวร์ส่วนที่เหลือ 30 วันก่อนออกเดินทาง ****45 วันก่อนเดินทางสำหรับช่วงสงกรานต์และปีใหม่****
 - 3.4 กรณีวันเดินทางน้อยกว่า 21 วัน หรือราคาทัวร์โปรโมชั่น ต้องชำระค่าทัวร์เต็มจำนวนเท่านั้น
4. กรณีผู้เดินทางที่ต้องการความช่วยเหลือเป็นพิเศษ เช่น การขอใช้วีลแชร์ที่สนามบิน กรุณาแจ้งบริษัทฯ อย่างน้อย 7 วันก่อนการเดินทาง หรือเริ่มตั้งแต่ท่านจองทัวร์ มิฉะนั้นทางบริษัทฯ ไม่สามารถจัดการได้ล่วงหน้า ทางบริษัทฯ ขอสงวนสิทธิ์ในการเรียกเก็บค่าใช้จ่ายตามจริงที่เกิดขึ้นกับผู้เดินทาง (ถ้ามี)
5. กรณีใช้หนังสือเดินทางราชการ (เล่มน้ำเงิน) เดินทางเพื่อการท่องเที่ยวกับคณะทัวร์ หากท่านถูกปฏิเสธในการเข้า-ออกประเทศใด ๆ ก็ตาม ทางบริษัทฯ ขอสงวนสิทธิ์ไม่คืนค่าทัวร์และรับผิดชอบใด ๆ ทั้งสิ้น



เงื่อนไขอื่นๆ

โปรดตรวจสอบ PASSPORT : กรุณานำพาสปอร์ตติดตัวมาในวันเดินทาง พาสปอร์ตต้องมีอายุไม่ต่ำกว่า 6 เดือน หรือ 180 วัน ขึ้นไปก่อนการเดินทาง และต้องมีหน้ากระดาษอย่างน้อย 6 หน้า

หมายเหตุ : สำหรับผู้เดินทางที่อายุไม่ถึง 18 ปี และไม่ได้เดินทางกับบิดา มารดา ต้องมีจดหมายยินยอมให้บุตรเดินทางไปต่างประเทศจากบิดาหรือมารดาแนบมาด้วย





เงื่อนไขการยกเลิก

**กรณีการขอยกเลิกการเดินทาง หรือเลื่อนการเดินทาง นักท่องเที่ยวหรือตัวแทนจำหน่าย(ผู้มีชื่อในเอกสารการจอง) จะต้องแฟกซ์ อีเมลล์ หรือ มาเซ็นเอกสารการยกเลิกที่บริษัท อย่างเป็นทางการใดอย่างหนึ่ง เพื่อเป็นการแจ้งยกเลิกกับทางบริษัทอย่างเป็นทางการเป็นลายลักษณ์อักษร (ทางบริษัทไม่ขอรับยกเลิกการจอง ผ่านทางโทรศัพท์ไม่ว่ากรณีใดๆ)

**กรณีนักท่องเที่ยวหรือตัวแทนจำหน่าย ต้องการขอรับเงินค่าบริการคืน นักท่องเที่ยวหรือตัวแทนจำหน่าย (ผู้มีชื่อในเอกสารการจอง) จะต้องแฟกซ์ อีเมลล์ หรือ มาเซ็นเอกสารการขอรับเงินคืนที่บริษัท อย่างเป็นทางการใดอย่างหนึ่ง เพื่อทำเรื่องขอรับเงินค่าบริการคืน โดยแนบหนังสือมอบอำนาจพร้อมหลักฐานประกอบการมอบอำนาจ หลักฐานการชำระค่าบริการต่างๆ และหน้าสมุดบัญชีธนาคารที่ต้องการให้นำเงินเข้าให้ครบถ้วน โดยมีเงื่อนไขการคืนเงินค่าบริการ ตาม “ประกาศคณะกรรมการธุรกิจนำเที่ยวและมัคคุเทศก์ เรื่อง หลักเกณฑ์เกี่ยวกับการกำหนดอัตราค่าเงินค่าบริการคืนให้นักท่องเที่ยว พ.ศ. 2563” ดังนี้

ยกเลิก ไม่น้อยกว่า 30 วันก่อนการเดินทาง (ไม่นับวันเดินทาง)

คืนเงินค่าทัวร์เต็มจำนวน ยกเว้น ค่าใช้จ่ายที่เกิดขึ้นจริงเพื่อการเตรียมการนำเที่ยว ทั้งหมด เช่น ค่ามัดจำตัวเครื่อง ค่าบริการแลนด์ ต่างประเทศ เป็นต้น

ยกเลิก น้อยกว่า 15 วันก่อนการเดินทาง

ทางบริษัทฯขอสงวนสิทธิ์ ไม่คืนเงินค่าทัวร์ทั้งหมด การจ่ายเงินคืนแก่นักท่องเที่ยวตามข้อกำหนดด้านบน ซึ่งมีการหักเงินในบางส่วนนั้น เนื่องจากทางบริษัทมีค่าใช้จ่ายที่ได้จ่ายจริงเพื่อการเตรียมการนำเที่ยวไปแล้ว เช่น การมัดจำที่นั่งบัตรโดยสารเครื่องบิน การจองที่พัก และ ค่าใช้จ่ายที่จำเป็นอื่นๆ เป็นต้น

ยกเลิก ไม่น้อยกว่า 15-29 วันก่อนเดินทาง (ไม่นับวันเดินทาง)

คืนเงิน 50% ของค่าทัวร์ทั้งหมด ยกเว้น ค่าใช้จ่ายที่เกิดขึ้นจริงเพื่อการเตรียมการนำเที่ยวทั้งหมด เช่น ค่ามัดจำตัวเครื่อง ค่าบริการแลนด์ ต่างประเทศ เป็นต้น

หากท่านงดการใช้บริการรายการใดรายการหนึ่ง หรือไม่เดินทางพร้อมคณะ

ทางบริษัทฯ จะถือว่าท่านสละสิทธิ์ **ไม่อาจเรียกร้องค่าบริการและเงินมัดจำคืน ไม่ว่ากรณีใดๆ ทั้งสิ้น**

การยกเลิกเดินทางกับกรุ๊ปที่ออกเดินทางช่วงเทศกาลวันหยุด เช่น ปีใหม่, สงกรานต์ เป็นต้น

บางสายการบินมีการรันตีมัดจำที่นั่งกับสายการบิน และค่ามัดจำที่พิก รวมถึงเที่ยวบินพิเศษ เช่น CHARTER FLIGHT **จะไม่มีการคืนเงินมัดจำ หรือ ค่าทัวร์ทั้งหมดที่ชำระแล้ว** ไม่ว่าจะยกเลิกด้วยกรณีใดๆ

กรณีนักท่องเที่ยวตรวจคนเข้าเมืองในกรุงเทพฯ และต่างประเทศปฏิเสธการเดินทางออกหรือเข้าประเทศที่ระบุ

บริษัทฯขอสงวนสิทธิ์ที่จะไม่คืนค่าทัวร์ ไม่ว่ากรณีใดๆ *สำคัญ !! บริษัททำธุรกิจเพื่อการท่องเที่ยวเท่านั้น ไม่สนับสนุนการเดินทางเข้าญี่ปุ่นโดยผิดกฎหมาย ลูกค้าต้องผ่านการตรวจคนเข้าเมืองด้วยตัวของตนเอง โดยมีมัคคุเทศก์ไม่สามารถช่วยเหลือใดๆได้ทั้งสิ้น *





สำคัญ โปรดอ่านเงื่อนไขที่ท่านควรรทราบ



ข้อมูลสำคัญเกี่ยวกับสายการบิน

การจัดที่นั่งบนเครื่องบินจะถูกกำหนดโดยสายการบิน ซึ่งจะดำเนินการผ่านระบบอัตโนมัติ ผู้โดยสารไม่สามารถเลือกที่นั่งได้ และที่นั่งอาจไม่ได้อยู่ติดกัน ซึ่งบริษัทไม่สามารถเข้าไปจัดการได้แต่อย่างใด



ข้อมูลสำคัญเกี่ยวกับโรงแรมที่พัก

ห้องพักในโรงแรมอาจมีความแตกต่างกัน ดังนั้น ห้องพักประเภทห้องเดี่ยว (Single) ห้องพักคู่ (Twin/Double) และห้องพักสำหรับ 3 ท่าน (Triple) อาจไม่ได้ตั้งอยู่ในอาคารหรือชั้นเดียวกัน



เงื่อนไขและข้อควรรทราบอื่นๆ ที่ไปที่ท่านควรรทราบ

รายการทัวร์อาจมีการปรับเปลี่ยนหรือยกเลิกตามสภาพอากาศและความเหมาะสม โดยคำนึงถึงความปลอดภัยของผู้เดินทางเป็นหลัก โดยไม่จำเป็นต้องแจ้งให้ทราบล่วงหน้า

หากทำการชำระเงินแล้ว



ทางบริษัทขอสงวนสิทธิ์ในการถือว่าท่านได้ยอมรับเงื่อนไขดังกล่าวแล้ว และจะไม่มี การฟ้องร้องใดๆ เนื่องจากท่านได้ยอมรับเงื่อนไขในการให้บริการแล้ว

สำคัญ!!

กรุณาอ่านเงื่อนไขแบบท้ายโดยละเอียด เพื่อประโยชน์สูงสุดของท่าน



ตัวอย่างประเภทห้องพัก



 SINGLE (SGL)

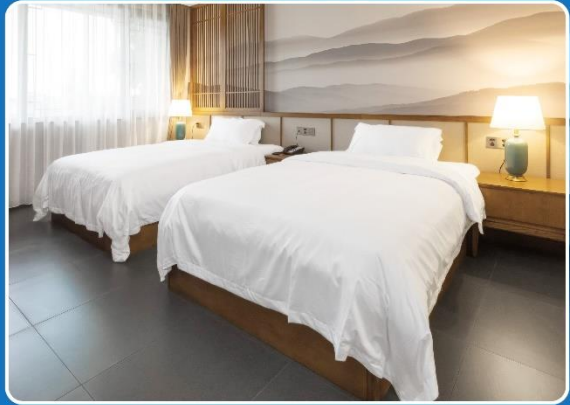

 TWIN (TWN)

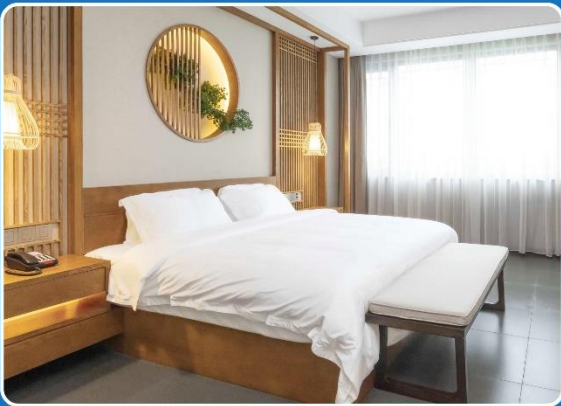

 DOUBLE (DBL)

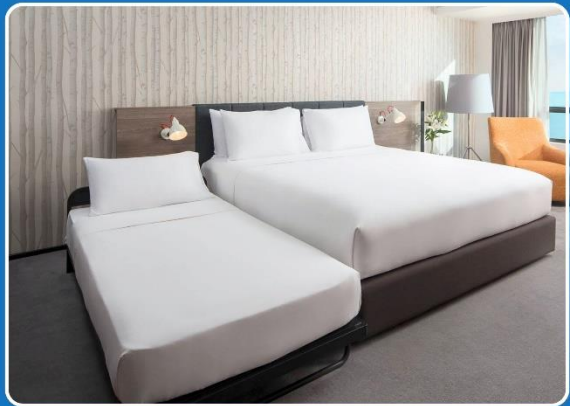

 TRIPLE (TRP)

****รูปภาพห้องพักเป็นเพียงภาพสื่อถึงประเภทของเตียงเท่านั้น ไม่ใช่ภาพห้องพักจริงสำหรับการเข้าพัก****

